Ron Shimizu of Environment Canada talks on "Environment & Our Lakes"

ANNEX

TORONTO. — Most of us start off the day by boiling water for a hot cup of coffee or tea. And we shower, take baths, and wash our dishes in plenty of hot clean water. This same water drives massive hydro generators so we can have electricity. And, in the heat of summer, we like to cool off by swimming in refreshing waters. You could say our very life depends upon water.

But only recently, in the last 10 to 25 years, we've become "pollution conscious." Man has been dirtying the waters, and citizens have begun asking for solutions to this dangerous abuse of our lakes and streams.

Since the U.S. and Canada have the Great Lakes as a valuable shared resource; and since approximately 36 million people live around the Great Lakes - 30 million in the U.S. and 6 million in Canada - with their livelihood and life-styles dearly in need of this vital body of water, you'd expect solutions to appear fast.

And yet, solutions aren't easy for Canada; in fact, there won't be any real action until 1982. That's because, said Ron Shimizu, there's a U.S. presidential election coming up, and as soon as the president is in office he'll have to deal with a bigger U.S. concern first — the energy crises.

Ron presented the Annex audience with more facts they should know about on that November 7th evening. For instance: Poisonous substances are produced by man at the rate of 500 a week, which translates into 1 chemical every 29 hours. Fact: In 1977 there was a study taken to find out how many different kinds of chemicals could be detected in the Great Lakes system. There were detected over 450 chemicals. Fact: The water we drink comes from lakes which also receive sewage disposal Fact: The Great Lakes represent/one-fifth of the world's fresh water supply.

Man is the cause of water pollution problems and man is the one who must solve them. Simply through his use of the lakes what might take thousands of years can now be speeded up to happen in a century or even a decade. Something like phosphorus, found in raw human waste and in laundry detergents, cases large growths of algae to bloom in our lakes and use up a lot of the dissolved oxygen in the water. The result is that fish life can't survive but the lake otherwise appears clear and clean.

Acid Rain, Ron said, is a second major problem that surfaced publicly around 1974 -'75 in the Sudbury area. Studies near the Inco smelter's neighbouring lakes showed that while the waters were clear and looked fine, there was no aquatic life. The reason was a high acid content in the water, (Acid Rain is mainly a product of industry's sulphur and nitrous oxides mixing with rain, snow, and sleet to become, respectively, sulphuric and nitric acids.)

A/third problem for Ron Shimizu, and his employer, Environment Canada, is that of Toxic Substances — poisonous chemicals discharged into our lakes by industry, from farmers' pesticides and fertilizers, the smoke from incinerators carried through the air, and the run-off of leaded gasoline from our streets into sewage systems and back again into our lakes. Scientists can't tell us the definite significance of all these many chemicals. What is known is that herring and sea gull repoduction was drastically reduced by PCBs and Mirex. Mercury poisoning causes Minamata Disease, a crippling distortion of the human body. And Mirex is known to cause cancer.

What has been done about some of these pollution problem areas? In the case of phosphorus ninety-nine per cent of Ontario's sewered population receives adequate treatment. In the U.S. 76 per cent of the sewered population receives adequate treatment. And, in the case of Acid Rain, fines have been levied against pulp and paper companies like Reid Paper; but, realistically speaking, Ron Shimizu admitted this was only a temporary and, at best, a small attempt at a punitive measure.

The real problem is political. Every time there's a pollution problem — let's say an oil spill in the Great Lakes — Enironment Canada has to go to Cabinet and speak on behalf of the environment while the Ontario Federation of Naturalists pleads its cause to a Ministry of Transport understandably determined to carry on using the Great Lakes for moving products and services. The wheels of government get stuck. And those responsible for the oil spillage merely get fined — and get away.

Ron told the people gathered at the Annex that, as consumers of products, they can decide whether to buy a phosphorus-filled detergent or not. He also asked whether they'd be willing to pay more taxes to control pollution by having things like paper collection and recycling. And he wondered if another election came up, would people ask their candidates what their stand was on specific pollution issues? One didn't feel he was evading the issues. He tried to tell it like it was, without overdramatizing and distorting the story on pollution. In Ron's own words: "Toxic

Cont. on page 2

THE NEW CANADIAN

An Independent Organ for Canadians of Japanese Origin

VOL. 43 — NO. 90 TUESDAY, NOVEMBER 27, 1979 TORONTO, ONTARIO

Lethbridge Nisei Judo Sensei, Yosh Senda to coach Canada Olympic team

LETHBRIDGE, Alta. — Yosh Senda, long-time coach of the University of Lethbridge judo club and an internationally reconized instructor, will coach the Canadian judo team in the 1980 Moscow Olympics.

Senda was recently appointed to the position while attending a national Olympic coaches seminar in Ottawa.

"I feel very honored to be part of the team again," said Senda, who served as manager of the Canadian team at the 1976 Montreal Olympics.

"I will do my best to see if we can bring home some kind of medal.

"It will mean a lot of extra work, but it's for Canada and it's a challenge. I'm really looking forward to it. It's more incentive for me to work harder."

Senda will also coach the Canadian entry in the world judo championships slated for Dec. 8-10 in Paris, France. The Canadian contingent will include Tom Greenway of Lethbridge, a member of the national team. Another Alberta competitor, Joe Meli, is an alternate.

Greenway and Meli continue to train five days a week at the U of L, as do Guy Pomahac and Phil Illingsworth, two former natonal team members. They have been Senda's pupils since they were youngsters, and Senda remarked; "It's really rewarding for me to see them progress. I've been training them right form the beginning."

Hiroshima A-bomb photos brought back to Japan

HIROSHIMA. — The so-called Junod Collection, a set of 240 photographs showing the holocaust caused by the atom bombing of Hiroshima in 1945, was brought back recently to Japan from Geneva.

The photographs were collected and taken out of Japan by the late Dr. Marcel Junod, who arrived in Japan on Sept. 8, 1945 as chief representative of the International Red Cross. He brought in a huge amount of medical supplies and was engaged in-relief activities in Hiroshima.

Junod obtained the photographs from officers of the Hiroshima and Ujina Akatsumi units of the Japanese Imperial Army.

They provide a valuable record of the death and destruction caused by the Atom bombing of Hiroshima to its people and buildings.

They depict, for instance, a woman writing in bed with her left arm blown off, a woman standing aghast by the charred body of a relative, and nurses taking care of seriously burned victims.

The whereabouts of the Junod collection remained a mystery until June this year when the photographs caught the attention of an ardent Junod student, Mikimasa Maruyama, 33, a lecturer at the Elisabeth University of Music in Hiroshima.

Maruyama went to Europe to obtain the right to translate and publish one of Junod's books, "The Third Soldier." When he visited the National Library in Paris to see the frst edition of Junod's book he found reproductions of the photographs illustrating it.

Maruyama went to the International Committee of the Red Cross to negotiate for the return of the Junod Collection to Japan.

At first, he was flatly refused by the committee which said that the collection would not be allowed to leave Geneva.

Maryama visited Michel Testuz, the director of the news photo department of the committee almost every day for one month, asking for his permission to take the photographs back to Japan.

His persistence finally paid off and the International Committee of the Red Cross allowed Maruyama to take the Junod collection back to Japan.

Nisei in charge of Albuquerque F.B.I. office

ALBUQUERQUE, N.M. — Don S. Tokunaga, 41, has been appointed assistant special agent in charge of the FBI Office here by FBI Director William H. Webster. The Colorado-born Nisei had been in charge of the Equal Employment Opportunity Office in Washington, D.C.

A 11-year veteran of the FBI, he also served in San Antonio and Los Angeles; is a graduate from Colorado State University and a Navy veteran.

Alna OF TORONTO

* FORMAL RENTALS
Custom Made Suits & Trousers

437 Danforth Ave. Toronto
Tel. 463-8104

TREND Custom Tailors
CUSTOM SHOP FOR LADIES & MEN'S
MADE TO MEASURE SUITS
SLACKS, SKIRTS
GROUP BLAZERS ETC.
129 SPADINA AVE., 6th
6th FLOOR
TORONTO, ONT. M5V 2L3
PHONE 368-8472
WALLY H. KAYAMA
TOM BATTISTA

Ron Shimizu ...

Cont. from Page 1

chemicals are the key issue. Tough laws will not be enough. It will be the ability of the individual not to have to consume as much which will ultimately affect the levels of the waste in our society. The costs are and will be enormous. Deformation, cancers, unemployment, to name but a few will result, not just from contaminated water and fish, but from our present way of life."

Awareness of how connected man really is to nature. How dependent he is upon water for survival. And how man must stop taking nature's gifts for granted. These are some of the thoughts created by Ron Shimizu's November 7th talk on "Environment and Our Lakes" at the Annex. Without exaggeration, a responsible speaker once again graced the Annex with his mature and intelligently developed talk.

The Annex warmly invites the J.C. community and the general public to attend all of the Wednesday night lectures: November 14th had artist Bryce Kanbara on his Monoprints; November 21st featured graphic designers Art Irizawa and Stan Shikatani. On November 28th David Fujino will speak on "Pictures and Words; and finally, on December 5th, Frank Moritsugu takes a fond look at a piece of J.C. history in his talk, The Harmonica and J.C. History." The Wednesday night lectures begin at 7:30 and continue to 9:30 p.m. Admission is $2.00 at the door. Refresments are served. And the Annex hopes to see you there at 1468 Danforth Ave. (463-7441).

The New Canadian
Established in 1939
Second Class mail No. 00366
A member of Ethnic Press Association of Ontario and Canada Federation
Published on Tuesdays and Fridays
T. UMEZUKI PUBLISHER
K.C. TSUMURA
English Section Editor
KEN MORI
Japanese Section Editor
SUBSCRIPTION
$10.00 for Six Months
$19.00 for one year.
479 Queen Street West, Toronto, Ont. M5V 2A9
PHONE 366-5000

CLASSIFIED

Help Wanted

JAPANESE — English speaking bookkeeper required. Part time to eventual full time. Car essential. Salary negotiable. Call evenings or weekends 881-6903.

STORE help in Ottawa, Full or part time, Japanese store, English and Japanese conversation. (613) 236-8107.

Itoki

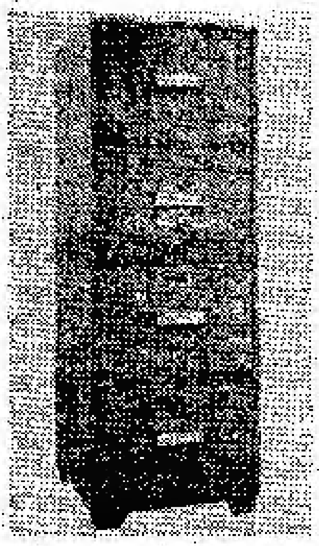

Gold Seal Fireproof Safes — Burglar Proof Safes
Class U.L. Standard TRTL - 60 — For Business Or Home — various Models & Sizes — Fireproof Filing Cabinet

IMMEDIATE DELIVERY
625-3890

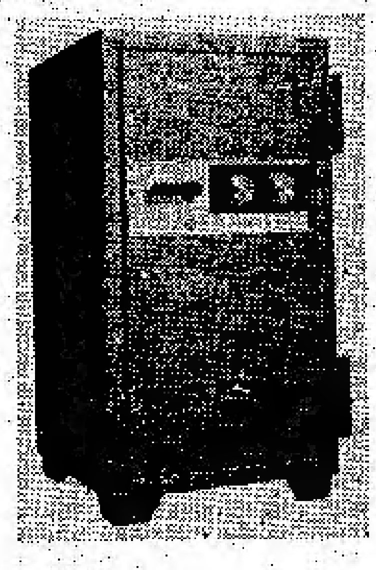

NICAN TRADING CO. LTD.
3225 Lenworth Drive, Mississauga, Ont.
(416) 625-3890
1010 Mainland Street, Vancouver, B.C.
(604) 688-9857

Japan's Specialty Shop
Authentic Oriental Gifts
Kimonos & Accessories
Noritake China
463 Eglinton Ave.W.
phone 489-8611

CITY WIDE HEATING & AIR COND.
COMMERCIAL - INDUSTRIAL - RESIDENTIAL
Design and Installation
CHRIS ONO, C.E.T.
43 Dragoon Cres., Agincourt, Ont. M1V 1N5
PHONE: 292-9896

リングアフォーンを使えば
英語勉強はたやすくなります
ただ聞くだけなのです

リングアフォーンの自習コースをとれば、英語学習はぐんとたやすくなります。

日常使用語がすでに録音されているのを聞くだけでよいのです。リングアフォーン自習コースは学生のため、英語力の増進或は英語習得に苦しむ成人にとって最も良好な資料なのです。

なぜならリングアフォーンはあなたの家で、そしてあなたのペースで勉強ができるからです。教室に通う恥しさの心配もなくなり、そして持ち帰る宿題で頭をいためることもなくなります。どれだけでも早く、またはスローに勉強することができるのです。

五十年以上の言語教授の経験をつんでいるリングアフォーンをお使い下さい。

詳細を知りたい方、そしてサンプル英語レッスンをふくむ無料リングアフォーン自習ケットを希望の方は下記キューポンを送付するかそれともリングアフォーン事務所に電話して下さい。

ただ聞くだけで英語勉強ができるということをあなたは逸早く発見されることでしょう。

それ以上にたやすいことがありましょうか？

リングアフォーン言語教授マスター

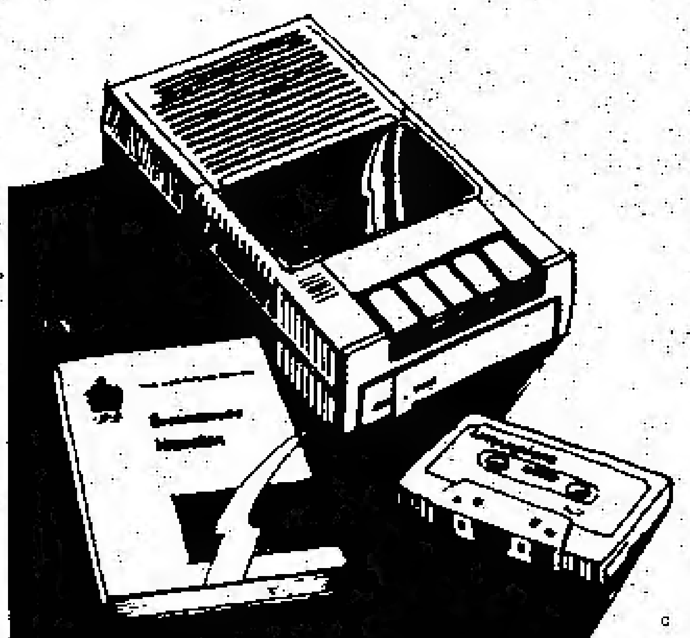

Linguaphone

THE LINGUAPHONE INSTITUTE OF CANADA INC., 1841
Box 416, Postal Station "Z" Toronto, Ontario M5N 1A0

Please send me the FREE Linguaphone demonstration recording and illustrated brochure.
NAME ______ AGE ______
ADDRESS ______ APT. NO. ______
CITY ______ PROV. ______ CODE ______
OCCUPATION ______ PHONE ______
I would like to be able to speak: ☐ English ☐ Italian ☐ French ☐ Spanish ☐ German Other ______

Furs-Suede-Leather-Fur-Lined Raincoats and many more. Canada's Largest Discount Coat Stores

At Both Locations
SAMPLE SHOP
1101 Queen St. W.
At Queen & Dovercourt
534-8170

COATS UNLIMITED INC.
647 Yonge St.
964-1867

Alcan Building Products Authorized Dealer

"MISTER ALUMINUM"
INSTALLATIONS
Metro Toronto License B1971
Member of Better Business Bureau
* EAVESTROUGH, Continuous lengths
* SOFFIT & FASCIA, for roof overhang
* SIDING * SHUTTERS
* STORM DOORS & WINDOWS
755-6505
Proprietor: Masao Aida

TORONTO BUDDHIST CHURCH
918 BATHURST ST., TORONTO
Telephone: 534-4302
Monthly Memorial Service SUNDAY, DEC. 2, 1979
10:30 Sunday School Service
11:00 English Service
12:30 Japanese Service
Rev. S. Shigefuji and Rev. Y. Miyagawa

SEICHO-NO-IE
TRUTH OF LIFE CHURCH
English Service & Sunday School
on Sundays at 10:30 a.m.
666 Victoria Park Ave., At Danforth Toronto, Ont.

Toronto Japanese Gospel Church
ST. JOHN'S PRESBYTERIAN,
BROADVIEW AT SIMPSON AVE.
SUNDAY School and WORSHIP Service, 2:00 p.m.
Thursday: Prayer and Study Fellowship 7:45 p.m.
Pastor S. Yokota 265-1200, Mr. H. Yoshida, 461-1686

ST. ANDREW'S JAPANESE CONGREGATION
ANGLICAN CHURCH
SUNDAY, DEC. 2, 1979
HOWLAND AT BARTON STREETS
TEL. 654-5657 CHURCH OFFICE 536-5557
REV. ROLAND M. KAWANO

TORONTO JAPANESE SEVENTH-DAY ADVENTIST CHURCH
Saturday 9:30 a.m. — Bible Study
11:00 a.m. — Worship Preaching Service
19 Mortimer Ave., Toronto — Tel. 491-6740
ALL WELCOME

When Buying Or Selling A Home
Call KEN HORI
K. HORI REAL ESTATE
MEMBER OF TORONTO REAL ESTATE BOARD
14 Portvale Cres Phone: 431-9191
Scarborough, Ontario

Buying or Selling of Homes
Arranging or Buying of MORTGAGES
Call: MITS KURODA
MGM REALTY LIMITED
Member of Toronto Real Estate Board and Photo MLS Service
678 Kennedy Rd. 267-1179 Res. 261-2581

GROUP FLIGHTS to JAPAN
You can fly on any flight of CP AIR and JAPAN AIRLINES
We also have discount tickets to JAPAN and other Oriental destinations via California/Honolulu
WEEKEND SPECIAL TRAIN PACKAGE
2 nights hotel - breakfast coupons - return train fare - sightseeing inclusive
From Toronto to Montreal $90.00
Ottawa $75.00
Quebec City $110.00 per person
CALL US FOR YOUR WINTER VACATION TO HAWAII - FLORIDA - CARIBBEANS
K. Iwata Travel Service
Toronto Office 162 Spadina Ave. 869-1291
KEN KUTSUKAKE
PHONE 869-1291

Nisei Senator urges passage of SALT Treaty for Yr. of the Child

WASHINGTON, D.C. — Addressing the Senate recently, Sen. Spark Matsunaga (D-Hawaii) urged ratification of the SALT II Treaty in light of 34th anniversary of the United Nations and this year's U.N. theme "Year of the Child"

Matsunaga cautioned his colleagues of the legacy that they would leave this generation's children if they fail to consent to the ratification of the treaty, but acknowledged the difficulty of Americans to accept the "No Victory" concept that the treaty implicates. "It is especially troublesome for a generation that has grown up idolizing John Wayne and Vince Lombardi for whom victory was "the only thing."

Using terms articulated by noted political scientist, Leon Sigal, Matsunaga referred to himself as a "Stable Balancer" in the upcoming Senate debate, citing that most thinking Americans view war between nuclear powers as "literally suicidal." Factions in the Senate, to which the Senator calls "War Fighters," have inappropriate views when applied to warfare in the nuclear age.

"Not to ratify it (the SALT II Treaty) would break the disarmament chain. It would shame our generation, and it would make a mockery of the year that we called "the Year of the Child," Matsunaga concluded.

TOM'S TELEVISION
1055 MIDLAND AVENUE (Oriole Plaza) SCARBOROUGH, ONTARIO
759-1583
RCA SALES & SERVICE ZENITH
TOM S. IWAMOTO

Material Wanted For Special Issue

Stories, articles, photographs, etc. are wanted immediately for The New Canadian's annual HOLIDAY ISSUE

We would appreciate writings on club activities, sports, short stories, profiles, "think" pieces, fashions, hobbies, aspirations, poetry, etc. Accompanying photographs or illustrations are also welcome. About 1000 words is a good length, but optional.

All material should be slanted to interest the readers of The New Canadian. All manuscripts submitted should be accompanied by self addressed envelopes with sufficient return postage. While the publisher will take all reasonable care, they will not be responsible for the loss of any manuscript, drawing or photograph. Deadline is Nov. 30th.

Mail all material to The New Canadian HOLIDAY ISSUE.
479 Queen Strtet West, Toronto, Ontario immediately. —

THANK YOU

The Toronto Buddhist Church wishes to express its sincere appreciation to all the members and friends for their fine support to the recent very successful bazaar. Sincere thanks also go to those who put in many hours of hard work in connection with this affair. And to all who donated various goods and articles, our very special thanks.

Here are the winners of the draw which was held in conjunction with the bazaar.

MICROWAVE OVEN & $300.00

16216 Mr. Ted Harada, Agincourt

CONSOLATION WINNERS $50.00

22191 Mr. E. Nishimura, Islington, 4380 Miss Jessie Ebata, Oakville. 14829 Mrs. Tome Oda, Toronto. 6637 M. Usuba, Toronto. 20119 Miss Aileen Ohashi, Toronto. 11285 Mr. Mitsuo Nishimura, Scarborough. 10989 Mrs. Noriko Davis, Weston. 18313 W. Sugiman, Toronto.

BONUS WINNERS $100.00

1494 Mrs. M. Uchibori, Oakville. 0444 Miss Jessie Ebata, Oakville.

SELLER'S DRAW

481 Miss Sakae Goto. 704 Mr. Fujio Inamoto.

PAUL K. ASADA, D.C., N.D.
"Doctor of Chiropratic"
728-A St. Clair Ave. W.
(½ block West of Christie)
TORONTO
651-8060 Res. 621-1989

JERRY OHKI
R. I. A.
BOOKKEEPING and TAX SERVICES
759-2439

It is a good policy to have the Right Policy
WILLIAM WALES LTD.
INSURANCE AGENTS
2 Carlton St. 6th floor
Toronto M5B 1J3
PHONE 368-4681

Buy and Sell Your House Through
TOSH IWAI
MELL REAL ESTATE LTD.
1880 O'CONNOR DRIVE
SUITE 505
TORONTO, ONT.
757-5184

Family Trust Corporation Realtor
3133 Sheppard Ave. East,
Scarborough, Ont.
Tel. 493-9575
SACHI NAKAI

733 Danforth Ave.
Toronto
Phone Store 463-3426
Home 469-0293
Japanese Food
Deliver Evenings
and Saturdays

NEW
All Canada Headquarters
Shitoryu Itosukai Karate Dojo
3751 Bloor St. West
(Westwood Theatre Plaza)
Phone 233-3478
Eastern Toronto Headquarters
J.C. Cultural Centre
Shitoryu Karate-Dojo
128 Wynford Dr.,
Don Mills, Ont.

今年も除夜の鐘つき
オンタリオ・プレースで

トロント佛教会では恒例の「除夜の鐘つき」を十二月三十一日夜十一時四五分からオンタリオ・プレースで行う。屋外の鐘堂に日系人が集まり、一人宛が打ち鳴らす、ということになっているが、最初の鐘打ちは開教使。昨年は寒風のなか、約百人が参加した。

オンタリオ・プレースは同夜十一時十五分にオープン、駐車は無料。鐘堂に集合するのが十一時三十分。打ち始めるのが十五分後。百八のぼん悩を去って新年を迎える意味で、日本の寺では除夜に百八度鐘をつくならわしになっているのをオンタリオ湖畔でくりひろげることになる。

トロント碁クラブ主催

△来る十二月二日(日)午後一時から八時まで、トロント市中央ワイ会館で碁の大会を開催。

△会費(会員)三弗、(非会員)四弗。ハンデキャップ試合あり。連絡は坂本(五九八―二九一三)愛好者の参加歓迎。

バザーお禮とラッフル
トロント佛教会

トロント佛教会主催の秋のバザーは大盛況裏に終了致しました。多くの方々のご寄付と無料奉仕に對し有難く厚くお禮申し上げます。なおラッフル抽選結果は次の通りです。(敬称略)

△マイクロウェーブオブン及び賞金三百弗 一六二一六 原田照雄(エージンコート)

△以下五十弗宛 二二一九一 西村イー(イズリントン) 四三八〇 江畑ジェレー(オークビル) 一四八二九 小田とめ(トロント) 六六三七 渡薬エム(トロント) 二〇一一九 大橋アイリン(トロント) 一二八五 西村三男(スカーボロ) 一〇九八九 デービスのり子(ウエストン) 一八三一三 杉万メアリュ(トロント)

△ボーナス百弗宛 一四九四 内堀エム(オークビル) 〇四四四 江畑ジェレー(オークビル)

△ラッフル賣り手抽選 四八一 後藤エス 七〇四 稲本エフ

UNION FISH MARKET
175 Baldwin Street
Toronto, Ont. — 363-3394
Owned by Mike Nasu

鮮魚のご注文を

ロブスター、カニ、エビ、海の魚各種(サモン、マグロ、ハリバットなど)を取り揃えております。どうぞおいで下さい。營業時間は毎日午前九時から午後七時まで(木・金は九時迄) 隣に有料駐車場

ユニオン魚店
那須 マイク
トロント市バルドウイン街一七五
電話 三六三―三三九四

SASAYA
ささ屋
日本料理店
味よし
腕よし
氣分よし
JAPANESE RESTAURANT
257 Eglinton Ave. W.,
Toronto, Ont.
TEL: 487-3508
定休日一月曜日

○乾燥數の子コンブ
大量入荷しております。
日本への御贈答に最適です。

○讀書の秋です!
各種新刊本・文庫本豊富に取り揃えて居ります。

日本食料品及び書籍
サンダウン・マーケット
SANDOWN MARKET,
2221 Kennedy Road, Scarborough, Ont.
M1N 3P4 Tel. (416) 261-7040

GOLDEN STAR CO.,
170 McCaul St., Toronto
Ontario M5T 1W4, Canada
Tel. (416) 368-2934

◉大韓民国専賣廳指定 カナダ地域高麗人蔘總代理店
多量の各種人蔘
☆人蔘錠・人蔘精・人蔘茶
☆人蔘根(紅蔘・白蔘)
○韓國特産販賣、干するめ、干かき等々
◉お電話で問い合わせをお願い致します
金星貿易公司

New Orient Express
Of Toronto Ltd
45 Richmond Street West, Toronto.
Ontario M5H 1Z2.
Phone (416) 361-1994

訪日團体旅行便
トロント―バンクーバー―東京
日本航空 シーピーエアーのジャンボー・ジェット機使用
◇國内エー・ビー・シー特別料金及びスカイバス新発賣
◇安くて楽しい國内列車旅行 ◇其他国内外旅行一切の予約
安くて手軽なパッケージ旅行もたくさん用意してございます。御予約・御問合せはお手軽に―

小柄な人向き衣服店

背の低い人のスーツ、コート及びスポーツ・ジャケットがいつでも揃っています。自身でトライしてみて下さい。サイズは三四から四六まで。身長四呎九インチから五呎七インチまでの男性スーツを揃えています。ルーと名指して來店下さればご満足のいくサービスを致します。

Extra Short 34 to 46 / Short 36 to 46
For All Gentlemen Shorter Than Average
Short Man
BY BROWN'S
MEN'S CLOTHIERS SINCE 1928
545 Queen St. W. 368-5937
Daily 9:30-6:30 Thurs & Fri. Till 8 p.m.
Municipal Parking Across The Street

花一切の店
◇花輪◇切花◇鉢植◇花束
その他フルーツ・バスケットなどご注文に應じて市内配達いたします。
バーバラ花店
二階堂バーバラ
1232 Danforth Ave.,
Toronto, Ont. M4J 1M6,
Tel. 465-9939

カン國料理
KOREA HOUSE
○各自テーブルでやき肉をお楽しみ下さい。
自分がシェフとなって…。
コリア・ハウス
666 Bloor St. W.
Toronto, Ont.
Phone 536-8666

訪日團体出發日

◉お正月の訪日予約はお早目にどうぞ。
◉バンクーバー サンフランシスコ ロス ホノルル 滞在自由 ◉直行便はシーピー 日航等のジャンボ ◉びっくりするほど経済的で快適な空の旅 ◉上記以外に行きも歸りも自由に日が選べます。◉カナダのどの都市からも参加できます。◉日本から呼寄せたい方日本へ安く歸りたい方は是非ご連絡を:
◉受付は毎日午後八時まで致しております。
係―藤井 松本 柏田 たか子 スー
国際旅行社
TOKYO TOURS SERVICE
(416) 363-6363
137 Yonge St., Arcade Bldg. Ste. 253,
Toronto, Ont. M5C 1W4

◎クリスマス・お正月の特別ツアー
十二月二二日―一月五日 メキシコ・ツアー
十二月二九日―一月三日 ディズニーランド、サンディエゴ・ツアーその他、ハワイ、ヨーロッパ、リノ、ラスベガス、カリビアン……。
◎秋・冬の訪日觀光便
毎週日曜日・火曜日 日本航空 シーピー・エア
滞在期間 二一日以上―九〇日以内
◎一九八〇年度の日本行き特別團体便
九月二六日―十月八日
本店 タイムスクエア旅行社
672 No. 3 Road, Richmond, B.C.
Telephone (604) 273-5696
支店 タイムスクエア旅行社
Branch Office 1157 Melville Street,
Vancouver, B.C. Tel. 681-7251

SATO FOODS
5320-17th AVENUE SOUTH EAST,
CALGARY, ALBERTA,
TEL: 248-7515

佐藤食料品店
誠意と魅力の店
○とかく心理は單純なもの。佐藤みそをお試し下さい。
◎安くておいしい。安くて良い品。高級品
◎日本食品、韓國、フィリピンその他オリエントフード・みそ、生うどん、油揚、とうふ、モチ、だいふく、まきずし製造販賣。フレッシュ・マグロ(生魚)販賣中。その他新鮮魚類
◎商品に責任を持ち販賣致しております
○アフターサービスの店
佐藤フード
カルガリー市東南十七番街五三二〇
電話 二四八―七五一五

燃える秋

(五八) 五木寛之

『放射線の治療と抗癌剤を併用してるんだが、なに、こんなものは気休めでね。周りの連中が安心するように、黙って言うことをきいているだけさ』

影山は明瞭でない発音で言った。影山の眼の奥に、すでに灰色の暗いもやがかかっているのを、亜希は見た。死、というものがこのようにくっきりしたかたちで、眼の前に立ちあらわれたのは亜希にとって初めての経験だった。彼女は思わず固唾をのんで影山の顔をみつめた。

『今年の暮れまでもつかどうか、それが問題だ。ひょっとするとこの秋のおわりには、もう生きていないかもしれない。きみに嫌われていることを承知の上で、しつこく電話をしたのはそのためなんだよ』

『今からでもおそくはないんじゃないでしょうか。そんなふうに諦めてしまうのはいけないことですわ』

亜希の言葉に影山はかすかに微笑して首を振った。

『いや。いよいよ自分も一生の決算をするときがきたというわけだ。これまでにもさんざん好き勝手なことをして生きてきたのだからこんなふうに終るのは、むしろまだ幸せというものだろう。一言、きみに今までのことを、謝るというんじゃないが、弁解しておきたかったのだ。きみはいつかの電話で最近ペルシャのふるいじゅうたんに夢中になっていると言っていたね』

亜希は黙ってうなずいた。影山は言葉をつづけた。

『それでわたしは、きみに一枚のじゅうたんを進呈したいと思っているんだ。シルクで織られたペルシャのみごとなじゅうたんだ。ここに持ってくるわけにはいかなかったが、きみの住所宛にあとで送らせよう。うけてくれるね』

『そんな高価なものはいただけません』

『いや、これはぼくの願みだ。何も言わないでうけてほしい』

影山は手を伸ばして亜希の肩に触れようとし、それから思い直したようにとどまって、その手をひっ込めた。

『きみは遠いところへ行ってしまうんだね』

と、影山は呟くように言った。その声には深い悲しみの色があった。

『あの岸川という青年とはうまくいってるのかい』

『さあ、わかりません』

『わからないとは?』

『わたし、本当は、人を愛することができない人間かもしれないんです』

と、亜希は言った。そのとき亜希の心の中に、影山に対する優しい労りの心がすこしずつ広がってきた。

天恵(めぐみ)キリスト教会
毎日曜午後二時より
教義=新生・聖化・神癒・再臨
説教 アーチ西濱牧師
電話 四九七―一〇一七
チェスター地下鉄駅より半ブロック西
319 Danforth Ave., Toronto, Ont.

――定休日は毎火曜日――

神の愛とキリストの福音を語る
Islington Japanese Evangel Centre,
――超教派クリスチャン教會――
310 Burnhamthorp Rd., Islington
Hwy. 427 の東 半マイル
いつまでも存続するものは信仰と希望と愛とこの三つである。このうちで最も大いなるものは愛である。(聖書)
日曜礼拝(前)十一時
牧師 竹田亮一 245-7549, 284-3546

日系カルバリー教会
毎日曜日 午前十一時
ペープ街七四六(ペープ・サブウェー前)カルバリー教会内
牧師 久保庭憲
電話 四六六―六七九一番
CALVARY JAPANESE CHURCH
746 Pape. Ave, Tor. Ont.

苦しい時 困った時
淋しい時 秘密を守る
P.O. Box 515, Stn. J, Toronto, Ont. M4J 4Z2
TELECARE
トロントいのちのでんわ
463-1234
毎日午後二時―十時

お茶ご注文を
香りの良さはお茶のもつ独得の魅力。一層ご愛飲の程。煎茶、玄米茶、コンブ茶、抹茶等がございます。
静岡園 小澤
47 Placentia Blvd., Agincourt, Ont. Tel. 291-7181

T.V. JAPAN
SALES SERVICE
922-6444
Toyo Naito
509 BLOOR STREET WEST, TORONTO, ONTARIO.
電話一本でいつでもお宅で修理いたします

日系人合同教會
十二月二日午前十一時半
待降節第一主日礼拝
『あなたの主がおいでになる』
説教 村田豊恒牧師
701 Dovercourt Rd. Toronto, Ont. Tel. 536-9435

トロント佛教会
十二月二日 辨月法要
午前十時半 日曜學校
午前十一時 英語法要
十二時半 日語法要
重藤開教使 宮川開教使
バーサスト街九一八 Tel. 534-4302

トロント日蓮仏教会
主管 荒川要博開教師
20 Caithness Ave., Toronto, Ont. M4J 3X7 Tel. 463-9783
十二月九日(日)午後二時より釋尊成道会並に歳末法楽加持祈禱会。

日系セブンスデーアドベンチスト教会
□安息日学校(土)朝九時半
□安息日礼拝(土)朝十一時
十二月一日(土)
主題「クリスチャンの自由」
説教 岡嘉廣英牧師
19 Mortimer Ave., Toronto, Ont.
四九一―六七四〇

淺田醫師
カイロプラクター 電話で予約して下さい(トロント)六五一―八〇六〇 (宅)六二一―一九八九
728A St. Clair Ave. W., ½block W. of Christie Toronto, Ont.

花
PHONE 425-2122
ハナ一切のご用命は しんせつ、ていねい
シャロン花屋
942 PAPE AVE., TORONTO, ONT.

□世界人類光明化運動□
われ神の子なれば必ず善いことが来る
生長の家 教会
礼拝 毎日曜午前十時半
666 Victoria Park Ave., at Danforth, Toronto

聖アンドリュー聖公會
十二月二日午前十一時半
説教 河野司祭
Tel. 864-5667 CHURCH OFFICE 536-5567

トロント天理教祭日
月次祭
◇毎月第一日曜日午後二時
天理教カナダ教会
会長 大倉ひさの
160 Gracefield Ave., Toronto, Ont. M6L 1L5 Phone 247-9791

辯護士 鬼塚敏三
(クインズ・カウンセル)
事務所 トロントユニバーシティ一街四二五 六一五号室
電話五九八―二〇〇二
自宅四九三―二四五七
◆一切の法律事務に應じますから御相談下さい

花ご注文
ハイランド花屋
店主 ジョン小野寺
HYLAND FLOWERS, 640 Eglinton Ave. West, Toronto, Ont. M5N 1B4 Tel. 489-4654

Paramount GIFT SHOP
パラマウント ギフト・ショップ
○日本食品一切 卸売及び小売販売いたします。
ト市ダンフォース街 七三三
電話店四六三―三四二六 家四六九―〇二九三
STORE 463-3426 HOME 469-0293

Crown Life
FRANK G. YADA
Mickey Yada, B. Comm.
1500 West Georgia St.
VANCOUVER, B.C.
PHONE 682-6511
RES. 985-3919, 325-2528
一家の経済を保証し 老後の安住を約束する
インカム・タックス免税の貯蓄生命保険
クラウン生命を お選び下さい。
お電話いただければ 何時でもお伺い致します
矢田源一郎 ミキー

GINZA RESTAURANT
5130 Dundas Street West, Islington, Ontario
Tel. 231-4000
銀座レストラン
すきやき、鉄板やき
その他日本食
◎毎月曜日 だけは休み
ライセンス許可
電話 二三一―四〇〇〇

AUTHENTIC JAPANESE DISHES
'MICHI' RESTAURANT
459 Church Sreeet, Phone 924-1308
TORONTO, ONTARIO
"Masa" Restaurant
TORONTO, ONTARIO
195 Richmond St. West Phone 863-9519

日本料理 みち
◎みちレストラン チャーチ街四五九 電話九二四―一三〇八
◎まさレストラン 西リッチモンド街一九五 電話八六三―九五一九

マグロを五カ月間太らせ

生のまま日本へ送る

東部沿海は年々漁獲が減る

日本人の"マグロ"熱愛のため、ハリファックス市村近には『マグロ飼育ランチ』が設けられている。恐らく世界唯一の『マグロ養育池』であろう。一九七〇年初期に、東部カナダで獲れたマグロは冷凍して日本に輸出されていた。しかし一九七六年以降、マグロ値段が高騰し、ブルーフィンと呼ばれる東部カナダ産マグロは年々値段が上昇、一九七七年には一斤約四弗五十仙となってきた。

これらのマグロには新鮮のまま、ニューヨーク経由エヤカーゴまたは旅客機の冷房特別室で日本に直送されている。日本人の好みに合うより獲れたマグロはそのままカナダ人経営のマグロ養育池に放たれる。三十名の従業者が十二のマグロ室（百メートル×五十メートル、深さ十五メートル）に入れられ、約五カ月間にわたって『あぶら』がのるようにする。

こうして太らせたマグロを一九七八年には六百尾も日本に輸出した。一九七四年カナダ東部沿海州でとれた太型ブルーフィンは二、〇六四頭、一九七六年は一、三三六、一九七八年にはわづか九七九尾となりカナダ政府は漁獲制限を設けた。したがって対日マグロ輸出の拡大は今く望めなくなった。

紅白歌合戦のメンバー決る

日本放送協会の『第三十回紅白歌合戦』の出場メンバーが先週発表された。三十回を記念し、番組に貢献してきた美空ひばり、藤山一郎の特別出演コーナーが設けられたため、例年より出場者が紅白ひと組づつ減り、各二十三組となった。

新顔は紅軍のジュディ・オング、金沢明子ら六組、白軍のさだまさし、ゴダイゴら四組の計十組と大量進出となった。なお美空の出場は七年ぶり。

今年のおいしい日本みかん

老人ホームにギフト

藤村所長の厚意でどっさり

〔既報〕今年は日本ミカンが豊作で、しかも味は上々。ミカン第一船『ロック・マリー号』が去る十三日バン市港で六十万箱を荷下ろした。今後続々と五隻の貨物船が合計三百八万五千箱をつんでバン市に入港する。

カナダ人のミカン好みは日本の日本人を除けば世界一。日本人のミカン栽培者三万人はカナダへ毎年『日本の味覚』をずっと五十年間も送りつづけて居り、カナダのクリスマスや正月には欠かせないミカンとなっている。

今年のおいしいミカンをニッポニア・ホームの在寮者一同に、たっぷり味わってもらいたい、とトロントのジャパン・トレード・センターの藤村所長が、所員小板橋さんを同伴、ミカンがトロントにつきしだい、どっさりカーにつみ込んで同ホームに送りとどけるという。恐らく十二月八日前後になろう。

なお、藤村所長はトロント・ウエストエンドのスペンサーズ・ハウスにいる日系老人たちにも、このおいしいミカンをギフトすることを忘れていない。一世パイオニアの人たちに『日本の味』をかみしめてもらいたい、というわけである。

日加修交五〇年記念

懸賞論文の結果發表

一等は内野、權田さんの二人

日加修交五十年記念事業の一つとして日加協会（会長近藤晋一氏、前カナダ駐在大使）が内外に広く懸賞論文を募集したところ応募作品は八〇〇を超えるという熱意が示され、カナダに関心を示す日本人がかなり多くなっていることを物語っている。近藤会長はじめランキン・カナダ大使ら五人審査委員が鋭意選考の結果は次の通り。

△入賞二編。賞金二十万円。副賞、東京・モ市往復航空券（シーピーエア）内野栄子（東京、恵心女学院高等科三年。課題『私とカナダ』）權田楊芳（愛知県、岡崎市連夫小学校長。課題『私とカナダ』）

なお、佳作五編。（賞金五万円。副賞、チノン製三五フラッシュチノン）真壁知子（トロント、課題『私とカナダ』）西原容子（吹田市、小学校六年、課題『私とカナダ』。山田徹（本名康一郎、モントリオール、課題『私とカナダ』）佐藤修（千葉県、課題『これからの日加関係』）坂本信雄（千葉県、課題『これからの日加関係』）

選外佳作五編中にはオ州ワタルー市の大学で助教授をしている新保満氏が列している。

オ州ホテル関係コース希望激増

トロント市内で最もエレガントなレストラン、ウインストン所有主ジョン・アレナ氏は先週オンタリオ旅館業インスチチュート理事会の議長に州政府から任命された。最近ホテル関係コースが社會大學で急速に人気が出ており、入學希望者が州全体で一〇％増、ブラウン・カレッジだけで三三％増を今年示した。

若者でハイ校卒がホテル関係の仕事をのみ込もうと二年コースに入る者が多く大學卒で學位を持つ者さえ入學する者が多いという。ホテル関係業界では現在六千の仕事口がそのままとなっている。シェフコック、ベイカー、ミートカッター、その他の職業をマスターしようとする若者がふえて来ている。

米壽を祝う

水野ジョージ

オ州グラインパーク町在住の水野ジョージ夫妻がこのほど同夫人の米寿の米壽祝いに訪日、その際次の歌を唄った。

今日はめでたい米寿の祝い なんでこの日が欠かさりよう 遠い地球の裏カナダより とんできましたおめでとう みんなこうして今日ある事はすべて母様のおかげです 一生捧げて私らのため母様有難うございます 鶴は千年亀は万年どうぞ母様もお元気で 鶴や亀にも劣らぬように益々ご長寿を祈ります

夫 **佐藤一男**（六二歳）儀

去る十月二十八日ト市郊外ゴルフ場に於て心臓マヒを起しヨーク病院に運び應急手當を受けましたがその効なく死亡致しました事を生前厚知の皆様にお知らせ致します。

追って十月三十一日夜八時ニュービゲン葬儀社においてバアーカー牧師司式の下に告別式を營み翌々日ハイランド・メモリー墓地に埋葬致しました節は、ご多忙中多数ご会葬下さいました上に、慰めのお言葉、お花、弔電、過分のご芳志を頂きまして誠に有難く厚くお禮申し上げます。

なお故人生前中のご交誼をも合わせて深く感謝申し上げます。

喪主妻 佐藤ユス子
長男 佐藤 元
妻 コー
孫 チオー
ケビン
女婿 レンプソン・リチャード
妻 節子
親族代表 佐藤義一
友人代表 土居友欽

死亡

△レスブリッジの鮫島宗俊氏夫人タエさん（七六）は十一月十五日同地病院で死去。十六日夜レ市第一合同教会で今井牧師により告別式を行い、十七日マウンテンビュー墓地に埋葬した。

求 日系老齢者の話し相手になって下さる方。午前九時ー午後四時。月曜ー金曜。新年より。スカーボロ地區。電話午後六時以後四三九ー〇九二六。

求 店員（オタワ、フルタイム・パートタイム）日本品販賣店。日英両語を解する方。電話（六一三）二三六ー八一〇七。

大木清会計士

ブックキーピング、タキス等のサービス。電話七五九ー二四三九

英語クラス

オ州政府市民局認可

毎月曜及び水曜日 午後七時半ー九時半

Scarboro Asian Institute
c/o Wesley Chapel
2385 Warden Ave.
Warden at Huntingwood
Tel. 425-6760

日系文化会館映画

時代劇カラー 原作 小池一雄

鬼輪番 十二月二日（日） 午後三時・八時

監督 坪島孝

出演 近藤正臣 藤巻潤 峰岸隆之介 水谷豊 荒巻啓子 佐藤慶

△男を超え女を捨て
△鬼面で結んだ凄惨な掟……
△涙をからし血を凍らせて秘術を盡す
△五匹の若鬼たちの凄絶なアクション時代劇！

トロント日系文化会館映画鑑賞会

貿易会社 **古屋** 交通社

TEL: 366-5451　460 DUNDAS ST. WEST TORONTO　TEL: 363-0655

訪日グループ

◎日本航空、シー・ピーエアーのジャンボ・ジェット機使用の訪日グループ。

◎その他、国内、国外の安くて気軽なパッケージ旅行の相談は、古屋交通社までお電話下さい。

連絡先 三六三ー〇六五五

日本へ
心のこもった贈物を！

今年も珍重な品々の『ギフト發送』の代理を承り、日本にいらっしゃる皆様の御親戚や、知人の方々へ迅速にお届けいたします。是非御用命下さい。

◇お申込み方法――所定の申込み用紙にご記入の上、代金（米弗換算）を添えてお申込み下さい。

皆様のご来店をお待ちしています。

皆さまの店 古屋

Nikko 日光 sukiyaki
japanese restaurant/tavern

460 DUNDAS STREET WEST,
TORONTO, ONTARIO
TEL. 366-2164

各種パーティ

営業時間 月ー金曜 正午から十二時迄
土曜日 四時から十二時迄
日曜日 四時から十時迄

来る來る日本人客が…

今に年間百万人にも

パンフ、ジャスパー受け切れぬ

○燃料(ガス)不足で、自家用車をドライブしてビーシー州に向う米国人ツーリストが昨年よりぐんと減少したが、それを埋め合わせて、おつりがくるほど日本からのツーリストがビーシー州各地にあふれた。ツーリスト業者にとっては最善の年といえよう。

○日本からのツーリストの増大はここ二ヵ年前からの傾向で、今年は一年前より約三〇%増の十四万ないし十五万人と推定されている。日本人は主に團体客で、フトコロにねお込んだ部厚い国札束の約三五%はスーベニア・ハンチングに當てている。

○したがつて日本人客が一つの店で百弗程度を使うのは普通だという。これらの團体の最高目的はロッキーの雄大な風景をみることにある。したがつてバンフ及びジャスパー見物となる。

日本からの出発は五月早々から、七月及び八月は旅客機もホテルもフル。九月の涼しいシーズンにまでのびて日本人が続々と來訪する

○日本人團体客をサービスしてきた岩田トラベルの岩田ボブ社長は"カナダにおける日本人客のビジネスはほんの表面をタッチしたばかり"といつており、いまに年間百万人という時代が來るだろう、ときわめて楽観的である。

○ただ、問題は宿泊施設の不備という点。日本人客はバンフ及びジャスパーで泊

チャンスが少なくなり、フェアモント・ホット・スプリングスあたりにまで足をのばさないとベッドが手に入らなかろう、という。最近はオカナガン方面、カリブー地方にまで日本人ツーリストが見物してまわつている。十年前までは想像もつかない日本人客のルートとなりつつある。

皆様の御支援深謝

本紙の努力と奉仕を感謝しつつ発展を祈念し御支援下さる次の方々よりの最近の御寄付を深謝申上げます。

ニューカナディアン

△トロントの村上義男氏 本紙發展に

△ビーシー州ミッションの藤川幸二氏 トロント訪問に際し

△ビーシー州チェースの今井三男氏 オ州ライスレークの大藏雄治氏及びトロント訪問記念

△トロント市の山村義雄氏 本紙發展に

喪中につき年末年始の禮を欠きます

江畑 忠太夫妻
195 Strathmore Blvd., Toronto, Ont. M4J 1P4

江畑きぬ
649 O'Connor Drive, Toronto, Ont. M4C 3A7

伊藤宗吉
　　操
160 E. 19th St., Ste. 302, N. Vancouver, B.C. V7L 2Y8

小田君江
小田英明
小田英司
451½ Ellerbeck St., Toronto, Ont. M4K 2V2

喪中につき年末年始のご挨拶を失禮させて頂きます

北川もと
家族一同
2898 Westsyde Road, Kamloops, B.C. V2B 7E5

上高原奈津子
家族一同
365 Berkeley St., Toronto, Ont. M5A 2X8

森本誠一郎
33 Lockview Cres., St. Catharines, Ont. L2M 2T4

料治一太
　　伊勢子
831 Kennedy Road, Apt. 208, Scarboro, Ont. M1K 2E5

、日本に不幸がありましたので年末年始の禮を欠きます

飯田米一
135 Kingsmount Pk. Road, Toronto, Ont. M4L 3L6

在日姉死亡につき年末年始の禮を欠きます

堀米造
　　みか
4430 Atlee Ave., North Burnaby, B.C. V5G 3R6

日本に不幸がありましたので年末年始の禮を欠きます

辻藤吉
家族一同
3087 Victoria Drive, Vancouver, B.C. V5N 4L9

職業上の保健
および
安全法についての
發表

今では雇用者も労働者も
ともに
職業上の保健と安全性に對して
責任があります

あなたの労働環境を健康的に且つ安全にするには何が必要であるかを、あなたは誰よりもよく知つている事實をこの法律は認めています。

この條例や規定書はトロント市ベイー・ストリート八八〇番のオンタリオ州政府書店で賣つています。

ぜひ同書籍店に行つて一冊買うか或は手紙で一冊注文すると、いかに雇用者と労働者と職業健康安全局が一緒に努力して職業上の保健と安全を増進出來るのかがよくわかります。

Write: Ontario Government Book Store
880 Bay Street, Toronto, Ontario M7A 1N8

Ontario Ministry of Labour
Occupational Health and Safety Division

ニューカナデアン

THE NEW CANADIAN
479 Queen St. W.
Toronto M5V 2A9
Tel. 366-5005

Second class mail number 3358

毎週火・金二回發行
購讀料金 年十九弗(弘) 半年十弗(前)
カナダ・トロント市 ニューカナデアン

自由党は振わず 西部四州に悲觀

ツルドー氏辞任の理由さぐる

ツルドー自由黨々主が突知辞任して、カナダ政界にショックを與えたことは事實だが、ツルドー内閣の前閣僚で親交を保ってきた政治家にいわせると、ツルドー首相は三、四ヵ月前に『もう自分も黨主の席から解放されてもよい時機が來たと考えている』と洩らしていた。

したがって辞任發表は突然であったが、辞意はかねてから胸中にあったことは疑いのないところだ。ただクベック州住民投票が終るまでは、どうしても野黨第一黨々主にふみ止まって善後策を講じる義務がある、ことを強調していたのが、今回の辞任表明で合点がいかないナゾに包まれた決意ではないか、とされている。

或は三児が日々に成長していく今日、政治に全力投球をつづけていくことが妥當なのか、それとも父親を常に必要とする子供のために、タイムを費やすことが父親としての責務ではないのか。マガレット夫人は『彼が政界から足を洗ったあげく、彼との仲直りについて話し合うことができる。それまでは子供の母としての行動以外に何もない』といっていることが、辞意を固めさせたのだろうといわれている。

たとえ五、六月頃に議会解散。總選擧になっても、自由党はマニトバ州以西四州から議員をオタワにどっと送り出し得る自信は全く持っていない。西部カナダは連邦自由黨にとって『不毛地帶』である。グラスルート(草根)からやり直さねば自由黨は地上に芽を出し得ない、という事態を彼は熟知しているはず。結局、再び野黨となってオタワに戻る以外に途はなさそうだ。だとすると、新顔でアピールの強い黨主を選出して、西部カナダの自由黨に息吹きを與えることが、この際最も重要なこととツルドー氏は考えて退くことになったのではないか。

それはクラーク首相にとっては、實に痛手となる出方である。なぜなら、ツルドー氏の西部カナダにおける人氣はほとんどゼロに近いからである。彼が黨主でいる間は、西部は保守党にとって『安全地帶』といえるからだ。來春五、六月頃に予想される總選擧こそ、保守黨對自由黨の實力對戰となることはいうまでもない。自由黨は新人を黨主にしてまき返えしに全力を注ぐからである。

自由黨に不利を恐れ 統計局が調査遅らす

[オタワ]カナダ統計局は今年五月に予定していた一万五千軒のカナダ人を對象とした『各家庭の收入狀況』に關する調査を、自由党政府の總選擧運動に不利な結果が出ては困ると、故意に延期したことが先週末明らかにされた。

五月に行って『收入があっても生活費の値上りでいづれの家庭も樂な生活ぢやない』ということになれば與党政府にとっては良い選擧運動の資料とならず、野党にとってはあっちらへ向きの非難資料となるとして、この調査を六月まで延期したというのである。

もちろん、統計局では總選擧と調査がかち合っては有効的な調査にならないとして、延期によみ切ったと説明している。

時代去る ク州には有利

[クベック]クベック黨の政策審議は自由黨々主ツルドー氏の辞任は『オタワ政府は佛系カナダ人の利益を守るに頼りなく、我々の安全はあくまでク州政府の獨立に依ってのみ得られるものである』ことを説得するのに好都合としている。

レベック首相は『一時代の終り』だとする州議会で、佛系人政權の將來がはっきりして來たと語った。

また佛系人の平等に耐えられない英系人がツルドー氏を去らせたものだと述べている。殊に最近の數週間西部で發生した紛爭にパン市佛系人の自由黨に對する壓力でツルドー氏の地位をおびやかしたものとされている。

またレベック首相は長年の政敵であるツルドー氏がカナダに今までなかった最も立派な首相であったとほめたが、彼は在任中、集權の重要を強調せず、カナダは二つの平等な人種の連合であることを認めなかったことは失敗であったといっている。

日航機乗取らる

大阪出發後モスクワへ行けと

[東京]日本航空ジェット旅客機(デイシー一〇)は二十三日、三百二十一名の乗客と十一名の乗員をのせて大阪空港を東京羽田空港向け出發した直後の十二時十六分頃(ローカル・タイム)、乗客の一人が同機を乗っ取り、パイロットにモスクワに飛ぶよう命令した。

同機のパイロットは羽田空港に着陸するかわりに成田空港に無事着陸、ハイジャッカーをのせたまま、同空港の北側滑走路にパークした。乗組員は無事で、乗っ取りは寸劇に終った。

大阪空港を出發した直後、東京付近の航空ラジオ局は、ハイジャックされた信号をいち早くキャッチした。情報によると、ハイジャッカーは日本人青年(二十五歳)で、プラスチック製ナイフでパイロットをおどかしたという。精神異常者ではないか、と推定されている。乗客中には日航会長堀田庄三氏が交っていた。

新民主黨

カナダ新民主党の全国代表者会議が先週末トロントで行われた席上、全国党主エドワード・ブロードベント氏は五百人の聴衆に對して現在オタワ議會で、名實共に反對党の役割を果しているのは新民主黨だ、と豪語し『保守黨政府はフラフラと腰が浮いており、自由党は實力を失い、方針もなく、そしてピア・ツルドーも失って低迷している』と述べた。

自由党大會 三月末ウ市で

[オタワ]カナダ自由黨は黨主選出大会をはじめてオタワ以外の都市で來春三月末に行うと決定した。ウィニペッグ市で三月二十八日から三十日までにツルドー氏の後任者を決めるわけで首都からウ市に開催地を移すことになったのは、西部カナダ四州が自由黨にとって、わづか三議員のみという前選擧のみすぼらしい結果によるからである。

ウ市開催によって、自由黨は各地代表者の旅費援助だけでも四十万弗のエキストラ出會を必要とするが與黨政府に返り咲くためには西部四州から少くとも二十名以上の議員をオタワに送らなければならないので、西部に関心を示すゼスチュアの一つとして大会開催となったわけ。

市民の大退避を記念 爆發タンク貰いたい

○北米大陸で平和時における最大の『住民大量退避』といわれるトロント西方郊外のミシサガ市内貨車脱線・爆發事件を永久に記念するため、爆破したガス・タンクを、トロント市廳前廣場にある彫刻のように、ミシサガ市の適當な地點に持ち運ぶプランが、同市の婦人市長によって提案されている。

○大破したガス・タンクをコンクリート土台におき『我々市民二十四万人が、指示にしたがって退避し、一人のギセイ者も出さなかった幸いを感謝しよう』という意味の碑文を刻み、この事件を後世の市民等に知って貰おうというのである。

○銚却したガス・タンクは、現在カナダ運輸委員会のコントロール下におかれ、爆發原因の調査証據物となっている。同市の婦人市長は『こんどト市々長に会ったら、市廳前廣場の彫刻は誰が支拂ったか聞くつもりでいる。爆發事件を起したシーピーアールが、當方の要求を聞き入れるのは當然なのだから……』といっている。

郵便勞組会長 九十日の入獄

オタワ議会を通過したカナダ郵便局從業員勞組のストを續行せよ、と指令した同勞組会長ジョン・ペロット氏は、控訴も空しく先週末、入獄九十日間の判決通り監獄入りとなり、そのままならクリスマスも獄中ですごすことになろう。

イランに歸らぬ

[ニューヨーク]當市でガン治療中のイラン前國王は、イランにおける米國人人質事件などで緊急事態になっているのを緩和するためメキシコにもどりたいとの意向を示している。前國王は『イランに戻るのは愚の骨頂だ』といっている。死刑が間違いないからである。

カナダ觀光弗 まれに黑字に

[オタワ]カナダの觀光收支史上珍らしい黑字という帳尻が今年七月から九月末までの三ヵ月間の記録を示した。これは安カナダ・ドルに乘って歐州各國及び日本からのツーリストが續々カナダを訪問したからである。この三ヵ月間の國際ッラベルは三億六百万弗の黑字。

コロンビア强震

[コロンビア、ボゴタ]十五年以來の最惡地震が先週末首都ボゴタ南西約百五哩の地點におこり、死者・行方不明約六十人、負傷者約三百人を出した。震度はレクター・スケールで六・五、救助班は軍隊の協力をうけて災難地に急行した。

富士登山で死者

[東京]富士登山で先週四人が死に、八人が負傷した、と警察側が發表した。山頂付近は雪一帶の富士山をきわめようと約二千人が登山したうち、先週末だけで、これだけの事故死者を出したというのである。